A TO Z INDIA

April 2021 • Volume 04 • Issue 09
English & Tamil Monthly Magazine
Price Rs 65/-

19

SAROJINI NAIDU

✒ CHANDRA

Indian Culture ● Indian Art ● Indian Lifestyle ● Indian Religion

INDIA

inside

04

EDITORIAL: CEEBRATING EARTH DAY 2021

Earth Day is always celebrated on April 22. It's followed closely by Arbor Day, which falls on the last Friday in April.

10

KERALA, INDIA: THIRUNELLI MAHA VISHNU TEMPLE

Amazing pictures captured from Thirunelli Maha Vishnu Temple.

19

KNOW MY NAME: SAROJINI NAIDU

The Nightingale of India, Sarojini Naidu, was a poet and political activist who fought for India's independence.

23

அக்பரின் கதை: சிறுவர்களின் சிறப்பு பக்கம்

அக்பரின் கதை மற்றும் வாழ்க்கை வரலாறு அடங்கிய ஓர் தொகுப்பு.

31

ARTWORK: INCREDIBLE INDIA

A rare artwork which portrays an incredible India.

FROM THE EDITOR

A TO Z INDIA magazine covers the Indian through his art, culture, lifestyle, religion, etc. This magazine gives an insight into the life of Indians from an angle uncovered by others. Turn to find out what it is about and to immerse yourself into an entirely different culture.

Publication Team:
EDITOR: Indira Srivatsa
ASSOCIATE EDITOR: Dwarak
Reporting: Raghavan
Photography: Adithyan
Graphics Engineer: Chandra

Editorial Office:
E 002, Premier Grihalakshmi Apartments,
Elango Nagar South,
Virugambakkam,
Chennai - 600092,
Tamil Nadu, India.

Communication Details:
MOBILE: +91-7550160116
e.mail id: editor.indira@gmail.com

Disclaimer:
A TO Z INDIA Magazine has made a constant care to make sure that content is accurate on the date of publication. The views expressed in the articles reflect the author(s) opinions and do not necessarily are the views of the publisher and editor.

Editorial: Celebrating Earth Day 2021

✒ Indira Srivatsa

Every April 22, we celebrate Earth Day! Here at the Almanac, we believe that caring for nature, plants, and the land is integral to our own health and that individual responsibility lies with each of us! Whether it's a healing walk through the woods, picking up litter (while walking!), or buying more Earth-friendly products.

The "green things growing" whisper me
Of many an earth-old mystery.
-Eben Eugene Rexford (1848-1916)

》 The 51st Anniversary of Earth Day:

Earth Day 2021 will mark the 51st anniversary of this holiday. Typically, Earth Day is assigned a

different theme or area of focus each year; this year's theme is "Restore Our Earth."

Most years, Earth Day events range from river cleanups to removals of invasive plants. With social distancing still in place for many of us this April, Earth Day has gone digital. Virtual events, such as environmental lectures and films, will take place on Earth Day (Thursday, April 22). To see a catalog of official events, visit earthday.org.

Of course, social distancing doesn't mean that you can't go outside and enjoy nature, as long as you do so responsibly! Nature is not canceled!

» What Is Earth Day?

Ever wonder how Earth Day began? The first Earth Day was held on April 22, 1970, when San Francisco activist John McConnell and Wisconsin Senator Gaylord Nelson separately asked Americans to join in a grassroots demonstration.

Dealing with dangerously serious issues concerning toxic drinking water, air pollution, and the effects of pesticides, an impressive 20 million Americans —10% of the population—ventured outdoors and protested together.

》 When Is Earth Day?

Earth Day is always celebrated on April 22. It's followed closely by Arbor Day, which falls on the last Friday in April.

》 Earth Day Quotes and Poetry:

Wish a friend a Happy Earth Day with one of these beautiful quotes!

The thirsty earth soaks up the rain,
And drinks, and gapes for drink again.
The plants suck in the earth and are
With constant drinking fresh and fair.
-Abraham Cowley (1618-67)

Indira Srivatsa

Editor - A TO Z INDIA, editor.indira@gmail.com

Small Story: Curse is Gone!

A forest named 'Thandai' was near a tiny hamlet. An Old Monkey lived there. It always stood by justice. It was a very kind creature. In that forest an old lady used to come daily to collect few logs. The Old Monkey used to help her daily.

One day, the Old Lady rested behind a tree after searching for logs. That day she was unlucky and couldn't find any logs. Seeing her pitiable situation, the Old Monkey threw few sticks from a Crow's nest. The Old Lady collected the sticks and felt happy. She thanked the Old Monkey for its help.

In the evening, the Crow which came to the tree, found out that its nest had been broken. It felt sad. Later, it changed its mind and went to do the next work.

In three days, it built a new nest.

The next morning -
It hid behind the opposite tree and looked at its nest. The Old Monkey wanted to see the new nest. So, it came to look at its new nest. The Crow came to a conclusion that it was the work of the Old Monkey. The Crow confronted the Old Monkey. The Monkey got annoyed.

It jokingly replied that the Crow's ancestor stole a Vada from an Old Woman; so in return it gave the stick from the Crow's nest to an Old Woman. The Crow replied that its dynasty work was to clean the errors and that's the reason why Humans called the Crows 'Heavenly Cleaners'. The Old Monkey repented to the Crow and also promised to look after the Crow's nest.

Moral: Never do harm to anyone.

Freedom Fighter and National Hero of India Bhagat Singh. Vector illustration.

Bhagat Singh

Thirunelli Maha Vishnu Temple: Kerala, India.

✒ Chandra

Thirunelli Maha Vishnu Temple: Kerala, India.

✒ Chandra

Thirunelli Maha Vishnu Temple: Kerala, India.

✒ Chandra

Timepass Corner:
Spot the Difference (10 Differences)

✒ Gomathy

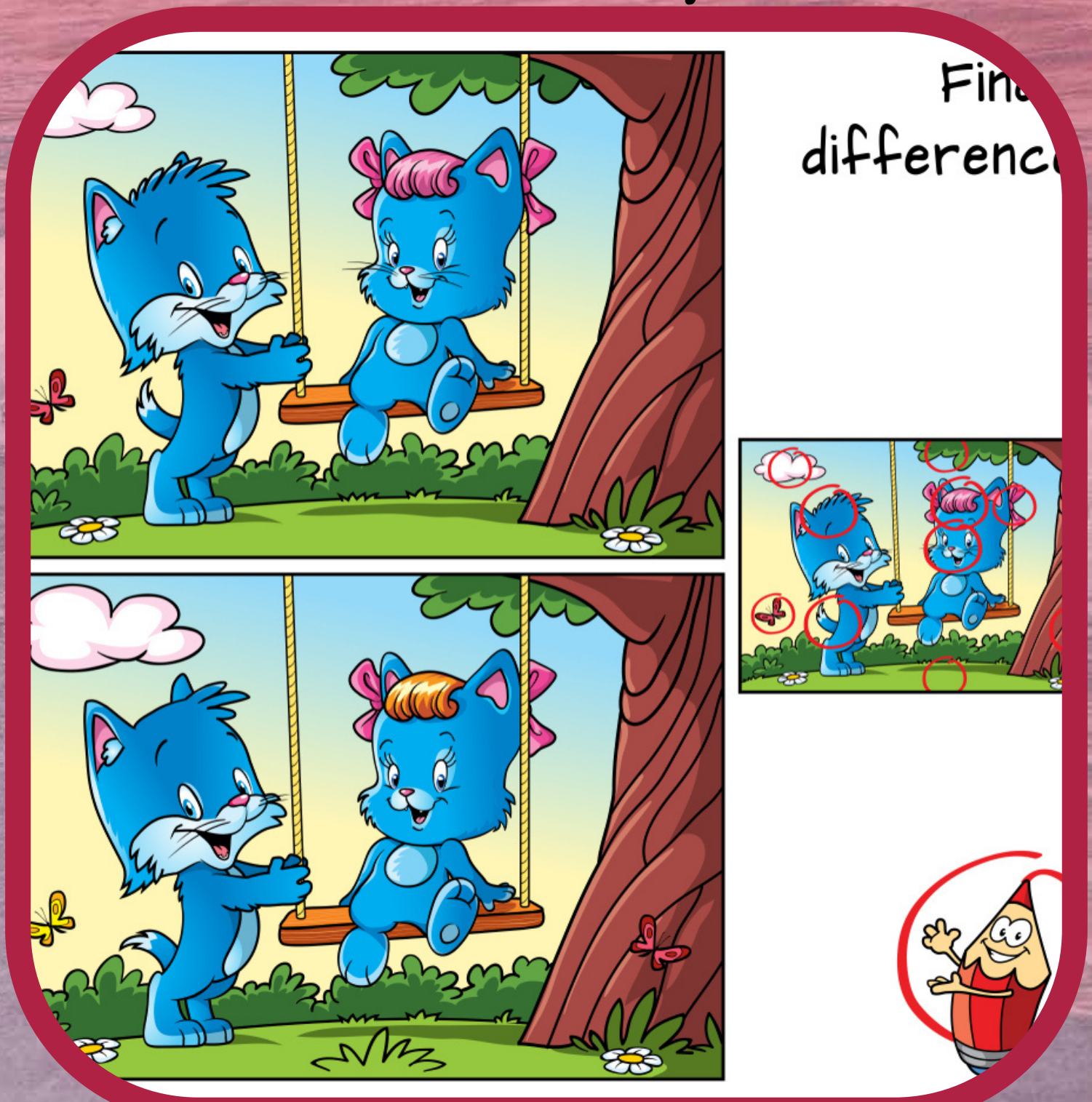

What is meant by One T.M.C.?

✒ Sankar

When Water is released from the Dams we often hear the word T.M.C. What is T.M.C. and what is the quantity?

1 T.M.C. feet is One Thousand Million cubic feet of Water.
1 Cubic feet of Water = 28.3 Litres.
1 T.M.C. = 2830 Crore Litres.

Tongue

Tongue is a disease tester. Its functions are Taste Sensing, Movement of Food Particles, Swallowing of Food and Talking. Taste Buds are present at the upper portion of the tongue. These Taste Buds help a person to recognize the different tastes.

Tongue helps in Speaking. If you have any difficulty in Speaking, it's due to some abnormality in the tongue. Below the tongue, there is a membrane known as FRENALUM. If this is small, then one cannot speak.

Generally tongue is light pink in Colour. If the colour is different, then it is due some disease in the body.

If your tongue is White, then it denotes Anaemia. If it is yellow, then it denotes Jaundice.

If there are few Black Spots present in the tongue, then it is due to Vitamin B12 deficiency.

Nowadays, there is a special brush available to clean your tongue.

If you clean your tongue daily....
Taste increases,
Germs and Bacteria present in the tongue gets wiped out,
Foul Odour gets removed,
Overall health gets increased.

(This is a Science Section page to help one lead a happy life!)

Short Story: Royal Story

✒ Ramesh

Introduction: The King sent all the Hair Dresser from his kingdom and his Minister brought a new Hair Dresser for him.

Short Story: Royal Story

✒ Ramesh

Short Story: Royal Story

✒ Ramesh

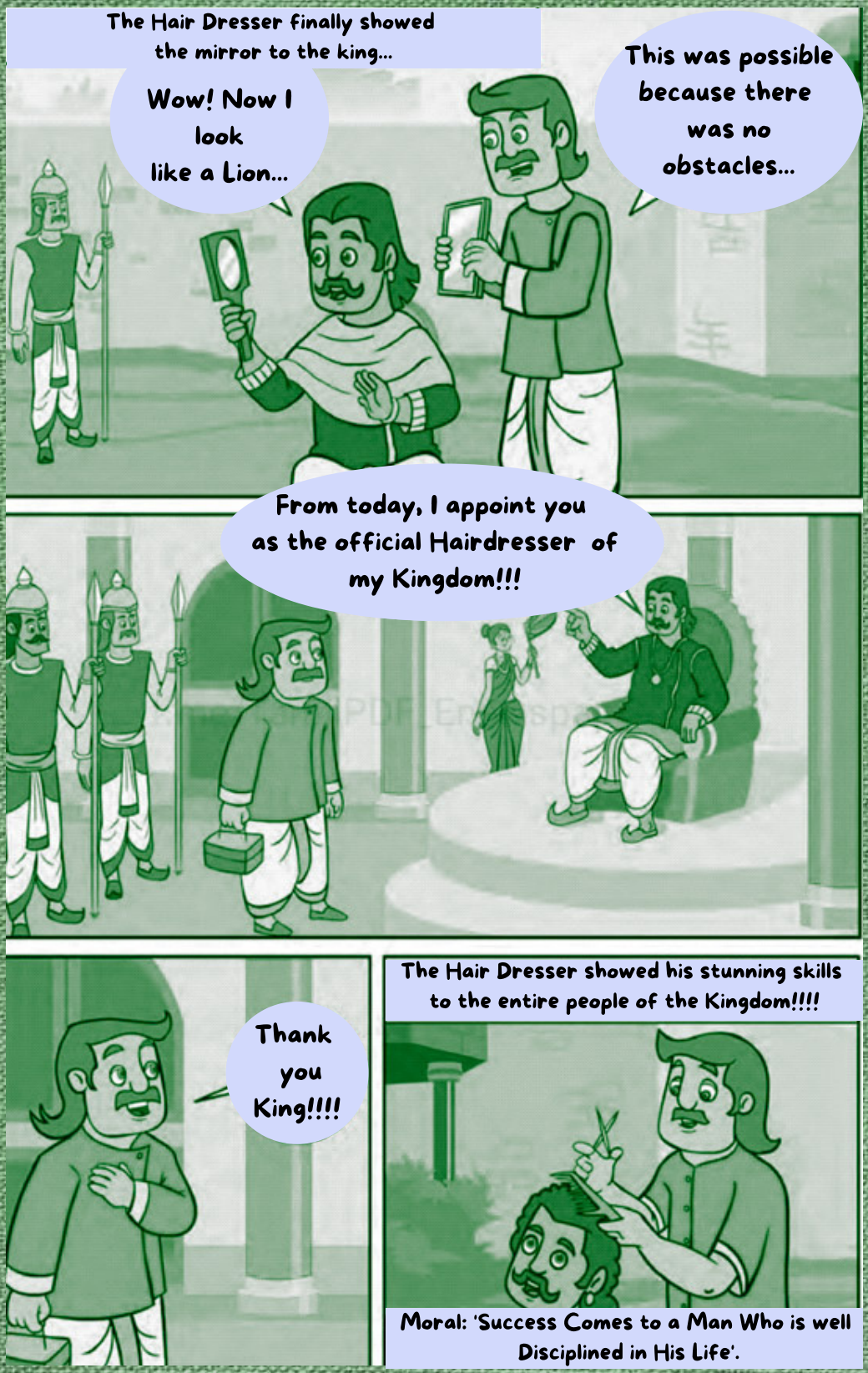

Humour Zone: Laugh! Laugh!

✒ Chandra

» Raju: In yesterday's cricket match, why did our team lose?
Dinesh: Very simple, the opposite team won!!!

» Dinesh: In running race, did they give the price?
Kumar: Yes.
Dinesh: Oh! For you!
Kumar: No, for the opponent!!!

» Raji: Why did you put the soap away.
Dinesh: Because you only told me to put the soap and take bath.

» Moglu: In musical instruments, do you know which is the costliest?
Bablu: You tell me.
Moglu: Miru'Thangam'.

» Raju: In the North there is a football goal post, south badminton post, east basketball post and west another post.
Balu: Don't roam around, say it crisply.
Raju: No..., I lost the Pen you gave me when I roamed around the ground!!!

» Mani: For 3 Days, my Mother is making 'Morekuzambu', it is boring.
Murugan: Then say 'Borekuzambu'.

Know My Name: Sarojini Naidu

✒ Chandra

The Nightingale of India, Sarojini Naidu, was a poet and political activist who fought for India's independence. Naidu was an influential freedom fighter who helped draft the newly independent nation's constitution.

he first entered university at the age of 12, studying in Chennai, London, and Cambridge. After completing her studies, the Nightingale married Paidipati Govindarajulu Naidu. At the time, marriages between different castes and regions wasn't much accepted, but they married with their families' blessing.

Throughout her life, Sarojini Naidu worked tirelessly to raise the consciousness of Indian women. She wanted to improve their lives and engage them in the country's destiny. In 1917, Naidu was at the forefront of gender reform, leading a collective of women to urge change from the Montagu-Chelmsford Committee (which was considering reforms to bring "limited self-government" to Indian institutions, according to Wikipedia).

In 1925, Naidu became the first Indian woman President of the Indian National Congress (INC), and would later become the first woman to be governor of an Indian state. For decades, she was part of the leadership in the Noncooperation Movement, working alongside Mahatma Gandhi, whose friendly nickname for her was Mickey Mouse, according to YourStory. She was arrested many times for her involvement with the Quit India movement and civil disobedience against the British crown.

Know My Name: Sarojini Naidu

✒ Chandra

Sarojini Naidu observed the world with the close attention of a poet and changed it with the strong will of an activist. Indeed, YourStory praised her for "inspir[ing] a whole generation of women to participate in the Freedom Movement." Naidu's legacy lives on, as many modern Indian women continue to lead the fight for social change.

"Thy Future calls thee with a manifold sound
To crescent honours, splendours, victories vast;
Waken, O slumbering Mother and be crowned,
Who once wert empress of the sovereign Past."
- Excerpt from "To India," by Sarojini Naidu

திருக்குறள், இறைமாட்சி: சிந்தித்து பார்ப்பதற்காக

✒ இந்திரா ஸ்ரீவத்ஸா

இறைமாட்சி:

பொருட்பால் - அதிகாரம் 38 - பாடல் 5

இயற்றலும் ஈட்டலுங் காத்தலும் காத்த
வகுத்தலும் வல்ல தரசு.

》 விளக்கம்:

தமிழ் (Tamil):

பொருள் வருவாய்க்கான வழிகளை உண்டாக்கலும், வரும் பொருளைச் சேமித்தலும், பாதுகாத்தலும், நாட்டின் நலத்துக்குத் தக்கபடி செலவிடுதலும் வல்லதே அரசு.

ஆங்கிலம் (English):

He is a king who can do these:
Produce, acquire, conserve and dispense.

Micro Story: Bad Habits Once Cultivated are Hard to leave

✒ Ramesh

A meeting was held near a Saint's house.

"Bad habits should be left behind at a very young age. If they get inculcated, they are difficult to leave" told the Saint.

In the group was a man named Kathiravan. Sarcastically he told that, "Bad Habits could be left behind even at an old age".

"Is that so", told the Saint and took everybody who had gathered there to a nearby garden.

Tamarind trees of different sizes were present there. The Saint asked Kathiravan to pluck a one month old Tamarind tree. He did it easily. He next asked him to pluck a 6 month old tree.

With some effort, Kathiravan plucked the tree.

Next the Saint pointed out to a one year old Tamarind tree. Kathiravan was unable to pluck the tree.

"Bad Habits are like that, Once Cultivated, they could not be removed easily", told the Old Saint proudly.

Kathiravan felt ashamed, "My Lord, I have realized the truth, Bad Habits should be removed at a young age", he told the Old Saint.

Everyone who were present there also realized the truth. The Old Saint replanted the trees.

Valli!

Kirupananda Variyar was giving a speech to the audience. 'Do you know why Valli got her name?', he asked the crowd. The crowd kept quiet. Kirupananda Variyar laughed and replied, "Lord Muruga grants everything to his devotees he is a 'Vallal', this 'Vallal's' wife is known as 'Valli'", he replied and the crowd clapped.

அக்பரின் கதை: சிறுவர்களின் சிறப்பு பக்கம்

✒ சம்பத்

முகலாய அரசன் ஹுமாயுன், அரசி ஹமீதா பேகத்திற்கு 1542 ஆம் ஆண்டு அக்பர் பிறந்தார். அக்குழந்தையை கண்டு "எங்களுக்கு அழகிய குழந்தையை தந்ததிற்கு அல்லாவிற்கு நன்றி" என்று அரசனும் அரசியும் அல்லாவைப் போற்றி மகிழ்ந்தனர்.

அக்பர் பிறந்த சமயம் ஹீமாயுன் ஆப்கான் அரசர் 'ஷர் ஷா'வால் நாடு கடத்தப்பட்டார்.

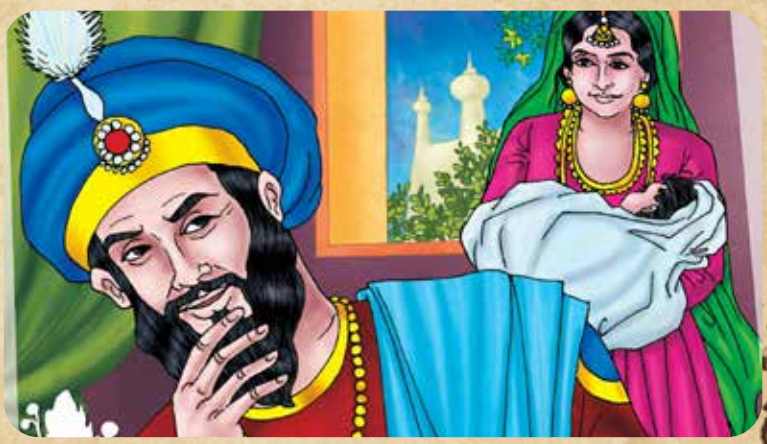

அக்பரின் கதை: சிறுவர்களின் சிறப்பு பக்கம்

✒ சம்பத்

இதனால் அக்பர் தன் இளமை பருவத்தில் சண்டைப் பயிற்சியிலும், வேட்டையாடுவதில் சிறந்தவனாக விளங்கினார். அவரால் படிக்க இயலவில்லை.

விரைவில் ஹீமாயுன் டெல்லியை மறுபடியும் கைப்பற்றினார். எதிர்பாராத விதமாக மாடிப்படியில் தவறி விழுந்து மரணமடைந்தார்.

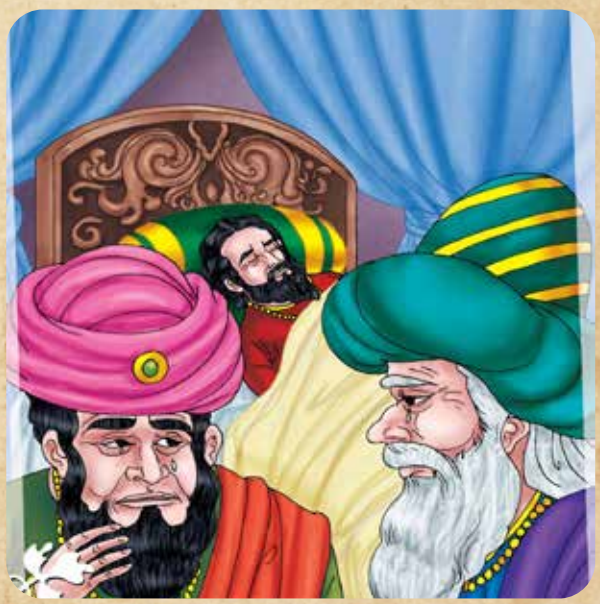

அக்பரின் கதை: சிறுவர்களின் சிறப்பு பக்கம்

✒ சம்பத்

அப்போது அக்பருக்கு 13வயதே ஆகியது. மக்கள் யார் நாட்டை ஆள்வார்? என எண்ணினர்.

ஆனால் எல்லோரும் வியக்குமாறு அக்பர் தன் 13வது வயதிலேயே அரசரானார். ஆனால் பைரம் கான் அவர் சார்பாக நாட்டை ஆண்டார்.

அக்பரின் கதை: சிறுவர்களின் சிறப்பு பக்கம்

✒ சம்பத்

பைரம்கான் ஆலோசனையை ஏற்று அக்பர் சிக்கந்தர் ஷா சூரியுடன் போரிட்டார். அக்பரிடம் சூரி சரணடைந்தார். அப்போது ஆளுநரான தர்தி பேக் கானிடம் டெல்லியை ஒப்படைத்தார்.

இதனிடையே ஹிமு டெல்லியை தாக்கினார். தர்தி பேக் கான் தலைமறைவானார். எனவே இரண்டாம் பானிபெட் போரில் படைகளைத் திரட்டி ஹிமுவை வென்றார்.

அக்பரின் கதை: சிறுவர்களின் சிறப்பு பக்கம்

✒ சம்பத்

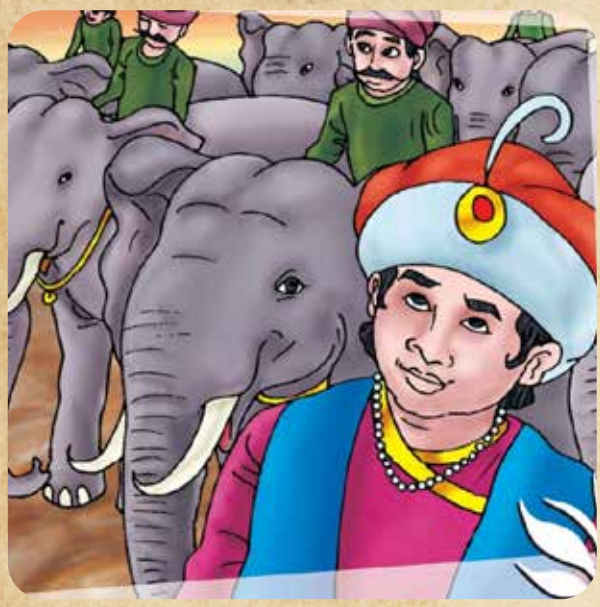

பிறகு அக்பர் மன்கட்டை பிடிக்க சிக்கந்தர் ஷா சூரியுடன் போரிடச் சென்றார். சிக்கந்தர் அக்பரிடம் சரணடைந்தார். அக்பர் வெற்றி பெற்றார்.

அக்பர் தன் பெற்றோரால் வளர்க்கப்பட்ட ஆதம்கானை மால்வாவை பிடிக்க போர் செய்ய அனுப்பினார். ஆதம்கான் எல்லா சொத்துக்களையும் தானே அனுபவிக்க நினைத்ததை அறிந்த அக்பர் மிகவும் கோபமடைந்தார். மனம் திருந்திய ஆதம்கான் அக்பரிடம் மன்னிப்புக் கோரியதால் அக்பரும் அவரை மன்னித்தார்.

அக்பரின் கதை: சிறுவர்களின் சிறப்பு பக்கம்

✒ சம்பத்

இந்த சமயத்தில் அக்பர் ராஜ்புத் அரசர் அம்பர் உடன் நட்புறவு கொண்டார். அவர் மகளை மணம் செய்துக் கொண்டார். அக்பர் அவளிடம் உன்னை "ஜோதாபாய்" என்று அழைப்பேன் என்றார்.

விரைவில் அவர்களுக்கு ஒர் ஆண்மகன் பிறந்தது. அக்பர் மிகவும் சந்தோஷமடைந்தார். அக்குழந்தைக்கு "சலீம்" என்ற பெயரைச் சூட்டினர்.

அக்பரின் கதை: சிறுவர்களின் சிறப்பு பக்கம்

✒ சம்பத்

அக்பர் இந்து, முஸ்லீம் மத வேறுபாடுகளை தகர்தெறிந்தார். இரண்டு மதங்களுக்கும் சம உரிமையை ஏற்படுத்தினார். "தின் இ இலாஹி" என்ற புதிய மதத்தை ஏற்படுத்தினார்.

அக்பர் ஜெயின் ஆச்சார்யார்களால் கவரப்பட்டார். இதனால் மிருகங்களை கொல்வதை தடுத்தார். இனிமேல் "நானும் மாமிச உணவை உண்ணமாட்டேன்" என்று உறுதி பூண்டார்.

அக்பரின் கதை: சிறுவர்களின் சிறப்பு பக்கம்

✒ சம்பத்

அக்பர் தன் மகன்களால் மனக்கவலை அடைந்தார். இதனால் உடல்நிலை பாதிக்கப்பட்டு 1605ல் உயிர் நீத்தார்.

அக்பரின் சமாதி ஆக்ராவில் உள்ள மசூதியில் ஏற்படுத்தப்பட்டது. முகலாய அரசர்களுள் அக்பர் திறமையாக ஆட்சி செய்தார். "அக்பர் ஒரு வல்லரசர்" என எல்லோராலும் போற்றப்பட்டார்.

Owned, Published & Printed by INDIRA SRIVATSA,
Printed at AATHI LAKSHMI GRAPHICS,
14/33, Sivan Koil Cross Street, Kodambakkam, Chennai - 600024 &
Published from E 002, Premier Grihalakshmi Apartments,
Elango Nagar South, Virugambakkam, Chennai - 600092.
EDITOR: INDIRA SRIVATSA

A TO Z INDIA,
ENGLISH & TAMIL MONTHLY MAGAZINE,
PUBLISHED ON THE FIRST WEEK OF EVERY MONTH,
REG. UNDER REGISTRAR OF NEWSPAPERS FOR INDIA
UNDER NUMBER TNBIL/2017/75531